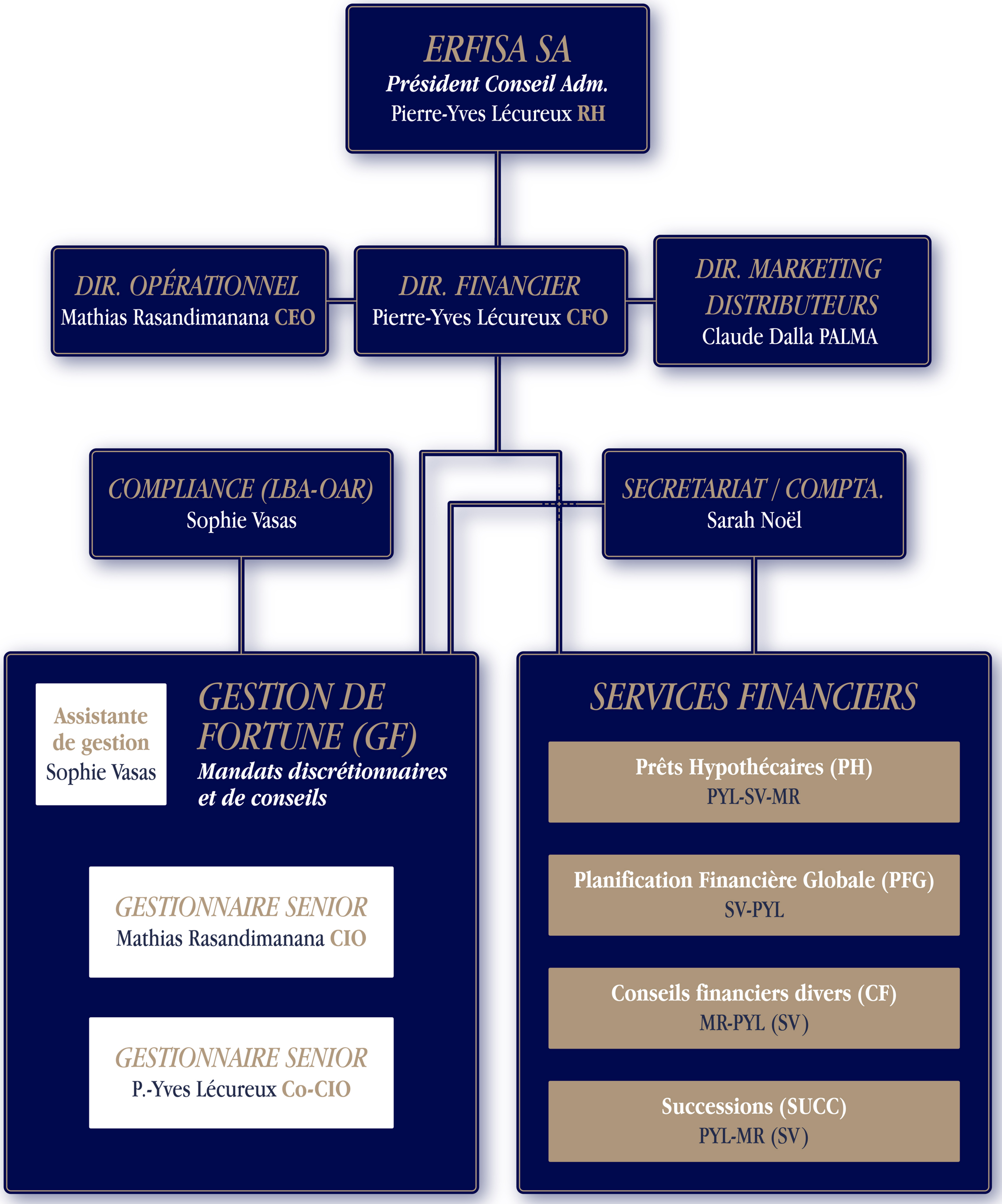
ERFISA SA
Président Conseil Adm.
Pierre-Yves Lécureux RH
DIR. OPÉRATIONNEL
Mathias Rasandimanana CEO
DIR. FINANCIER
Pierre-Yves Lécureux CFO
DIR. MARKETING DISTRIBUTEURS
Claude Dalla PALMA
COMPLIANCE (LBA-OAR)
Sophie Vasas
SECRETARIAT / COMPTA.
Sarah Noël
Assistante de gestion
Sophie Vasas
GESTION DE FORTUNE (GF)
Mandats discrétionnaires et de conseils
GESTIONNAIRE SENIOR
Mathias Rasandimanana CIO
GESTIONNAIRE SENIOR
P.-Yves Lécureux Co-CIO
SERVICES FINANCIERS
Prêts Hypothécaires (PH)
PYL-SV-MR
Planification Financière Globale (PFG)
SV-PYL
Conseils financiers divers (CF)
MR-PYL (SV)
Successions (SUCC)
PYL-MR (SV)